 INSTITUCIÓN EDUCATIVA GENARO LEÓN	FECHA:	02/2021	GRADO: SÉPTIMO
	ÁREA:	Tecnología e Informática	
	DOCENTE	Rosario Velasco Benavides	
	WHATSAPP	3004433350	

Aprendizaje: Creación de cuenta en la plataforma virtual “Edmodo”

INTRODUCCIÓN

Bienvenidos, queridos estudiantes, hoy empieza una nueva etapa en su vida escolar, llegan a la secundaria, al grado sexto, en una situación de: cuarentenas, aislamientos, toques de queda, normas de bioseguridad que debemos acatar debido a la pandemia mundial que ya todos conocemos y hemos aprendido a sobrellevar.

Lo anterior nos ha llevado a entender que la mejor forma de trabajo, es en casa, empleando las herramientas tecnológicas como: celular, computador, o Tablet y conexión a Internet.

Para éste año escolar 2021 en nuestra Institución Educativa Genaro León se ha dispuesto el uso de una plataforma virtual llamada “Edmodo” con la cual, se va a facilitar la comunicación entre profesores y estudiantes, así como lo relacionado con nuestro desarrollo académico en todas las áreas, por medio de ésta, los docentes vamos a enviar las guías y ustedes como estudiantes van a poder subir el desarrollo de las mismas.

En nuestra primera guía, realizaremos un trabajo práctico, donde cada estudiante va a crear su cuenta para luego poder ingresar a cada CLASE (asignatura o área); esta primera guía la hemos diseñado aparte de las áreas complementarias para dar una inducción a la plataforma, ya en la segunda guía se va a trabajar de igual manera que el año anterior, una guía para las áreas complementarias.

EMPECEMOS

1. Para acceder a la plataforma, ingresa en el buscador (Google o en buscador de tu preferencia) la dirección web **www.edmodo.com**, en la siguiente imagen se indica página inicial de la plataforma

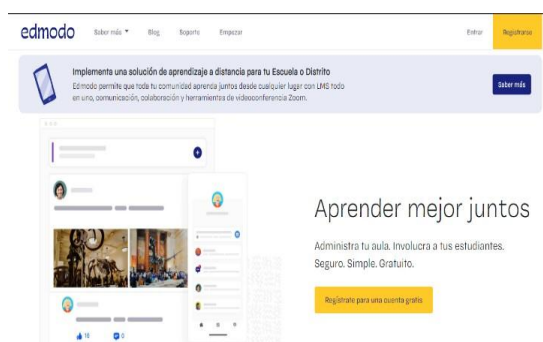

2. En la parte superior derecha, buscamos un botón de **REGISTRARSE**, accedemos en esa opción

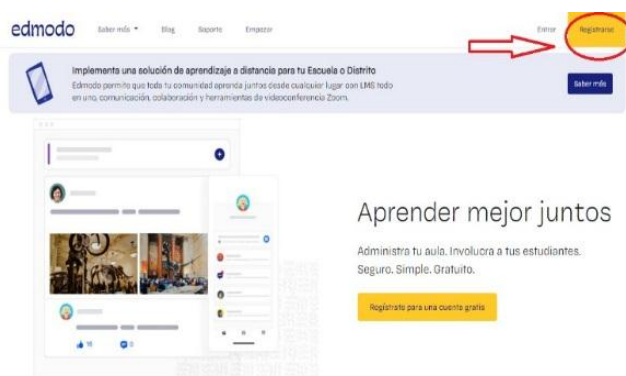

3. En la página siguiente, la plataforma nos da a escoger entre 3 opciones: (Cuenta de profesor, Cuenta de estudiante y Cuenta de padre de familia)
 - **Cuenta de Profesor:** Tiene privilegios para crear, editar y borrar clases, subir trabajos, realizar evaluaciones. (Solo la deben utilizar los docentes)
 - **Cuenta de estudiantes:** Nos permite acceder a diferentes clases creadas por los docentes, con esta cuenta, ustedes como estudiantes podrán visualizar los trabajos, evaluaciones, orientaciones, participaciones que se publiquen en cada clase o asignatura. **(Opción que deben seleccionar)**
 - **Cuenta de padres de familia:** Esta cuenta permite que los padres puedan hacer un seguimiento a los estudiantes, mirar trabajos, fechas, evaluaciones e información que los docentes publiquen en sus clases.

edmodo

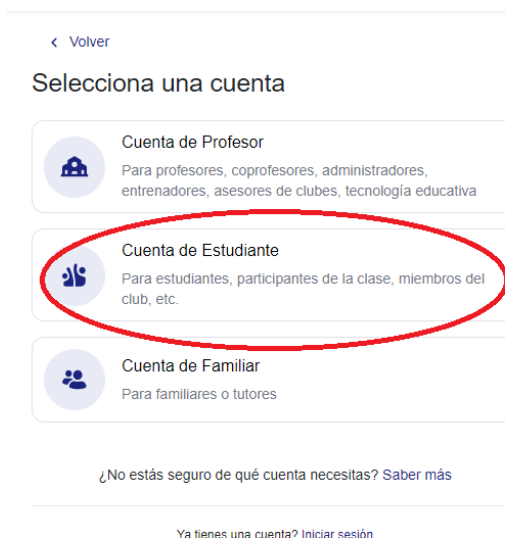

4. En el siguiente paso, vamos a elegir la **ubicación**, buscamos la opción de **Colombia** y damos clic, en el botón siguiente.

5. Para continuar con nuestro proceso de registro, en el siguiente paso, nos va a solicitar unos datos:

- **Código de clase:** Este código lo va a proporcionar cada docente a cada estudiante, nos va a servir para ingresar a una clase, en este paso, **este campo es obligatorio**, entonces, **cada docente tendrá un código diferente para cada asignatura**, por ejemplo, el docente de Matemáticas les dará un código, el docente de inglés, otro código y así con cada una de las asignaturas. Para el registro de la cuenta de estudiante es necesario tener un código, después ya que tengan su cuenta, se podrá ingresar a otras clases desde cada cuenta ya creada.
- **Usuario:** Este campo nos va a servir para tener un nombre de usuario, **que hay que recordar**, para poder entrar en futuras ocasiones, es obligatorio, en este campo no se debe ingresar espacios,
- **Correo Electrónico:** Deben digitar su cuenta de E-mail, este campo es opcional.
- **Contraseña:** En este campo van a digitar su contraseña para ingresar a la plataforma Edmodo, tener en cuenta que en este campo si se diferencian las letras mayúsculas y minúsculas, este campo es obligatorio y **no olviden nunca esta contraseña** ya que es su clave para ingresar (así como el usuario)
- **Confirmar contraseña:** En este campo deben volver a digitar la contraseña anterior,

Los tres botones siguientes, son para poderse registrar por medio de un correo electrónico de Gmail. **Si se diligencian los campos anteriores, es mejor no activar ninguna opción de estas.**

- Cuando ya se diligencian los campos obligatorios se activa la opción de **“Crear tu cuenta gratuita”**, clic en esa opción.

6. Para terminar nuestro registro, en el siguiente paso nos solicita nuestro nombre y apellido, se debe digitar nuestros Nombres y Apellidos completos y verdaderos, no se deben colocar Alias o nombres diferentes, para así nosotros como docentes podamos mirar que estudiantes están en cada clase.

Y finalizamos con clic en el botón “**Listo**” y en el siguiente formulario podemos darle en el botón “**saltar**” o si desean pueden diligenciar los datos que les solicita, no obligatorios.

NOTA: En el ejemplo anterior utilicé un nombre ficticio de **Pedro Pérez**, al entrar a la cuenta de este estudiante, por lo general me va aparecer la plataforma en idioma inglés, para cambiar debo buscar la opción de **Lenguajes** y seleccionar el español

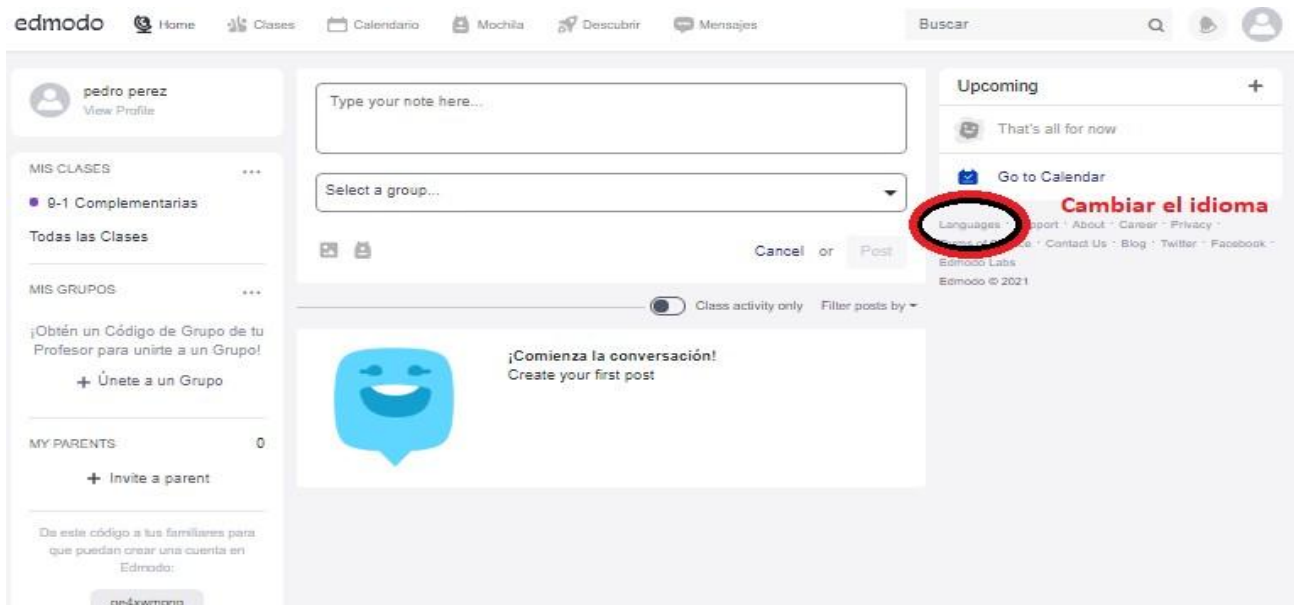

Ahora ya tenemos nuestra cuenta de estudiante, registrada en la plataforma, solo nos falta terminar de diligenciar nuestro perfil, recuerden que Edmodo es muy similar al manejo de una red social, como Facebook, entonces podemos cambiar nuestra foto de perfil, llenar una pequeña biografía, nuestros gustos y otra información que desee ingresar.

A medida que cada docente les haga llegar los códigos de cada clase, ustedes deben unirse a esas clases; en la siguiente imagen, se indica donde se unen a cada clase, en la parte izquierda de su plataforma, aparece una opción de “**MIS CLASES**”, en esa parte deben ir apareciendo en lista las clases a las que el estudiante a ingresado, en esa misma opción aparecen 3 puntos, se debe buscar en esos 3 puntos la opción de “**UNETE A UNA CLASE**”, en ese campo se debe diligenciar el código de cada clase (cada docente les hará llegar el código)

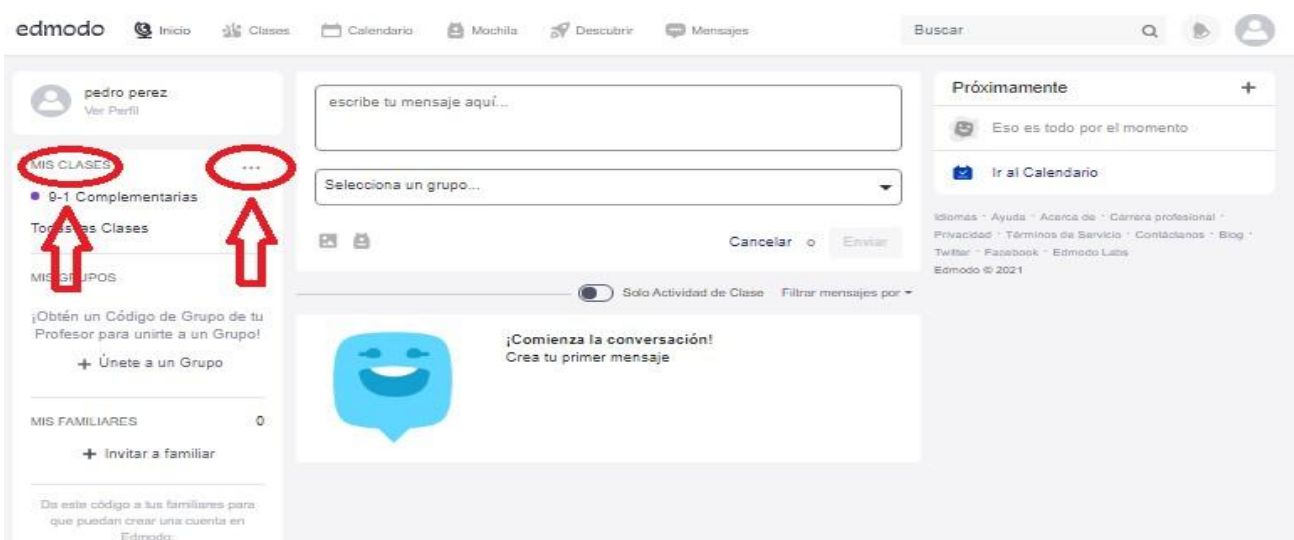

RECOMENDACIONES GENERALES:

- Tener en cuenta, que no pueden olvidar su **USUARIO** y **CONTRASEÑA**, porque al volver a ingresar a la plataforma, es obligatorio digitar estos campos.
- La navegación en la plataforma es muy similar a las redes sociales, Edmodo es una red social educativa, se asemeja mucho a Facebook, pueden dar likes, realizar comentarios, etc.

- Cada docente irá alimentando su clase, en este orden de ideas, cuando el docente publique información, trabajos, evaluaciones, etc. Los estudiantes que estén en la clase podrán visualizar estas publicaciones en sus muros.
- Cuando el docente publique trabajos, en cada muro de cada estudiante aparecerá la fecha límite de entrega, en esa misma publicación, cada estudiante debe subir su trabajo resuelto dentro de la fecha límite; y en la plataforma de cada docente se verá reflejado el trabajo de cada estudiante, así mismo se llevará un control de los trabajos ya entregados.
- Edmodo cuenta también con la aplicación para dispositivos móviles, pueden descargar la app desde la tienda de aplicaciones (Play store) en sus celulares o tabletas.
- **La valoración de ésta primera y única guía de Informática, se realizará mediante el ingreso de cada estudiante a la clase de Áreas complementarias (Los códigos están en el cuadro final de la guía)**
- Para verificar que ya está inscrito en las clases, desde su perfil deben revisar la lista de clases, en la siguiente imagen, esta resaltado el lugar donde debe aparecer la lista de clases o asignaturas que están inscritos.

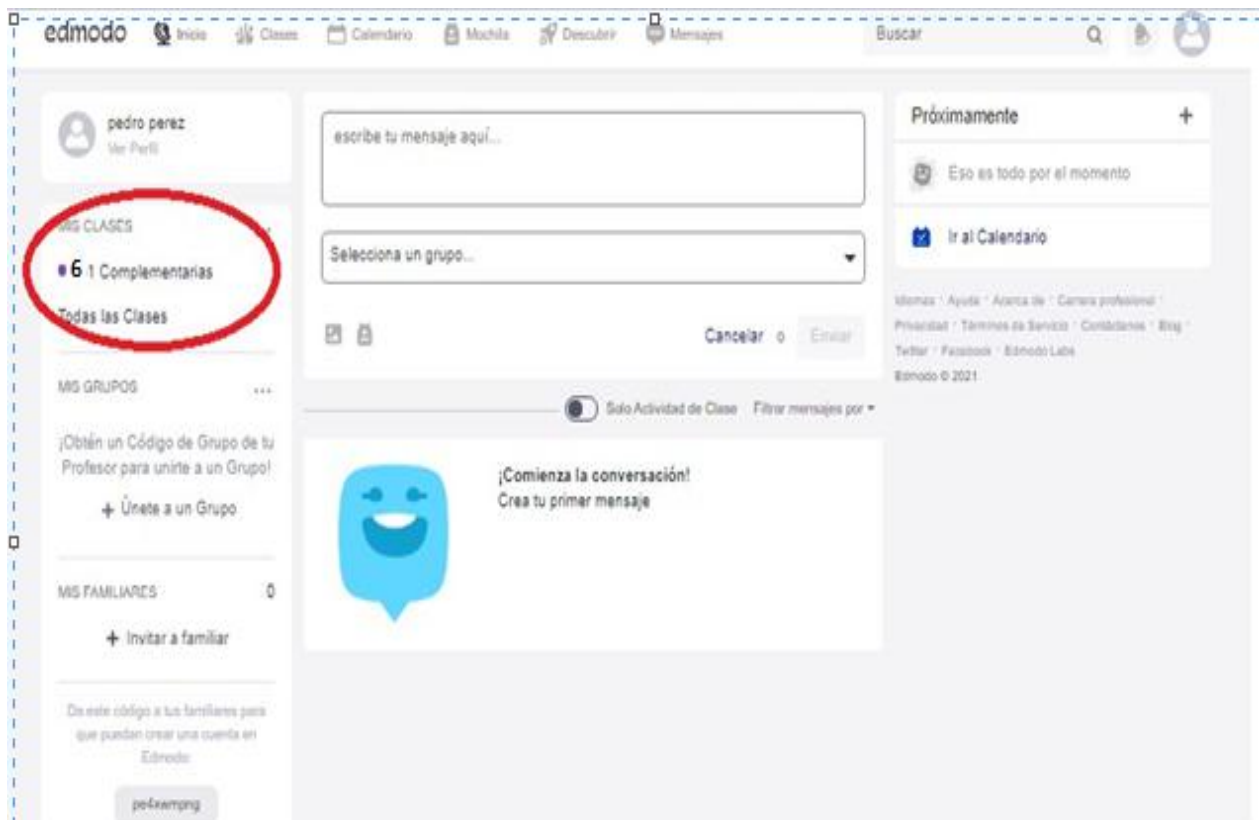

En la siguiente tabla, encontrarán los códigos para poder ingresar a la clase de Áreas complementarias en la plataforma EDMODO, de igual manera encontrarán al docente responsable de cada grupo que estará a cargo de dichas áreas, entonces, ante cualquier duda o inquietud, el estudiante puede comunicarse con él. Cabe aclarar, que la valoración que el docente encargado realice, será igual para todas las áreas: Informática, Religión Ética y valores, Artística, Educación física y Música o Danza (optativas)

GRADO	CÓDIGO	DOCENTE RESPONSABLE	WHATSAPP
7º1	Vbgbyz	Rosario Velasco B.	3004433350
7º2	ff52s5	Rosario Velasco B.	3004433350
7º3	cdzapg	Bayardo Moreno	3023550100
7º4	y83vq4	Hector Guerrero	3004148424
7º5	wvzi2n	Rosario Velasco B.	3004433350

Recuerda siempre: Tú puedes y eres capaz de lograr lo que te propongas. ¡Ánimo! Muy pronto nos encontraremos.